

Videoportero sin Botonera

(Ref. 7643)

Manual de Instalación



TelevésIntegra®

Comunicaciones en el Hogar

www.televesintegra.com

INDICE	PAG.
1.- VIDEOPORTERO SIN BOTONERA TelevésIntegra®	5
1.1.- DESCRIPCIÓN DE FUNCIONALIDADES	5
1.2.- CARACTERÍSTICAS TÉCNICAS	5
1.3.- DESCRIPCIÓN DE ENTRADAS Y SALIDAS	6
1.4.- EJEMPLO DE CONEXIONADO CON BOTONERAS (Ref. 7640)	6
2.- SUSTITUIR UN VIDEOPORTERO POR OTRO EN UNA INSTALACIÓN ..	7
Apéndice.- COMPROBAR LA CALIDAD DE LA IMAGEN DEL VIDEOPORTERO	9

1.- VIDEOPORTERO SIN BOTONERA Televisión **Integra[®].**

1.1.- DESCRIPCIÓN DE FUNCIONALIDADES.

- Posee cámara en color.
- Permite la recepción de llamadas y el control de aperturas, de puerta del portal y una segunda puerta (garaje...) desde el Monitor de vídeo y desde cualquier teléfono conectado a un Terminal de servicios. Esta segunda puerta dependerá de la instalación y por lo tanto el instalador deberá informar a los vecinos del edificio de cuál es la segunda puerta que se puede abrir.
- Durante la instalación, la cámara puede ser orientada de forma manual para adecuar el ángulo de visión.

1.2.- CARACTERÍSTICAS TÉCNICAS.

Canal de servicios		
Nivel de salida	dBµV	104
Frecuencia portadora	MHz	22,462
Desviación en frecuencia	KHz	± 300
Ancho de banda ocupado	Mhz	1,3
Sensibilidad	dBµV	49
Rechazo al segundo armónico	dB	70
Respuesta en frecuencia	MHz	10-2250
ROE (10-2259 Mhz)	dB	< -7
Canales de Vídeo		
Frecuencia intermedia TV (Pv=38,9 Mhz, Paudio=33,4 Mhz)	dBµV	103 max
Margen de regulación	dB	20
Rechazo a armónicos	dBc	> 51 para FI
Salidas de Control		
Relé con salida de tensión	V	12
Relé de conmutación libre de tensión	-	-
General		
Alimentación	Vac/dc	12+/- 15%
Consumo máximo	W	10

Nota: De fábrica, el Videoportero se suministra con la frecuencia intermedia de televisión (38,9 MHz).

1.3.- DESCRIPCIÓN DE ENTRADAS Y SALIDAS.

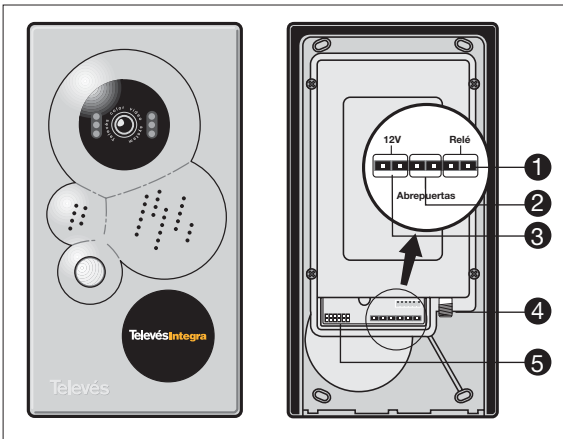

Videoportero sin botonera (Ref. 7643)

- 1.- Conector relé libre de tensión conmutación (puerta garaje ...).
- 2.- Conector relé con salida tensión accionamiento de abrepuertas (portal vivienda...).
- 3.- Conector de alimentación a 12V.
- 4.- Conector entrada RF.
- 5.- Interconexión con botoneras.

1.4.- EJEMPLO DE CONEXIONADO CON BOTONERAS (Ref. 7640).

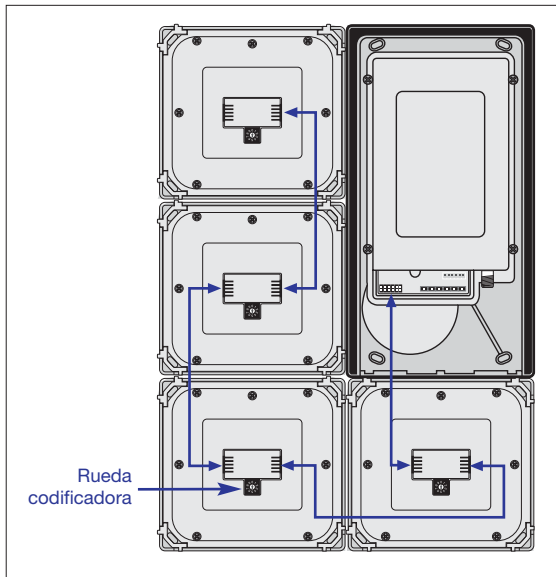

2.- SUSTITUIR UN VIDEOPORTERO POR OTRO EN UNA INSTALACIÓN.**Importante**

Para configurar el nuevo Videoportero que coloque en la instalación necesitará un teléfono conectado a un Terminal de servicios.

Importante

Antes de sustituir el Videoportero debe saber cuál es la dirección del Videoportero que sustituirá ya que necesitará esta información para configurar el nuevo Videoportero.

Solicite a su distribuidor habitual un Videoportero con **dirección 99**.

Una vez que disponga del nuevo Videoportero ya lo podrá reemplazar, para ello siga los pasos que se explican a continuación:

- Retire el Videoportero que quiere sustituir y coloque el nuevo.
- Realice las conexiones físicas.
- Desde un teléfono conectado a un Terminal de servicios marque:
- **# *** (escuchará tono continuo)¹.
- *** 8 #** (escuchará tono continuo)¹.
- *** 0 * PIN #** (escuchará tono continuo)¹. El PIN por defecto son 4 dígitos cero: 0000. Con esta operación se desbloquea el GIC.
- **# 1 6 * Dir Port #** (escuchará tono continuo)¹. Donde “Dir Port” es la dirección que tenía el Videoportero sustituido.
- **# 8 #** (escuchará tono continuo)¹.
- *** 8 * 2 5 5 #** (escuchará tono continuo)¹.
- *** 1 * Dir Port #** (escuchará tono continuo)¹. Donde “Dir Port” es la dirección que tenía el Videoportero sustituido.
- **# 0 * PIN #** (escuchará tono continuo)¹. El PIN por defecto son 4 dígitos cero: 0000. Con esta operación bloqueará el Videoportero.

- # 8 # (escuchará tono continuo)¹.
- * 8 # (escuchará tono continuo)¹.
- # 0 * PIN # (escuchará tono continuo)¹. El PIN por defecto son 4 dígitos cero: 0000. Con esta operación bloqueará el GIC.
- # 8 # (escuchará tono continuo)¹.
- Cuelgue el teléfono.

Nota¹: Si escucha tono DISCONTINUO, cuelgue y repita la operación (no se ha realizado correctamente).

Recuerde que si en el Videoportero sustituido se hubiera realizado algún ajuste de niveles, tendrá que volver a realizarlos para este nuevo Videoportero. Para ello consulte el Apéndice “ *Comprobar la calidad de la imagen del Videoportero*”.

Apéndice.- COMPROBAR LA CALIDAD DE LA IMAGEN DEL VIDEOPORTERO.

Para comprobar que la calidad de la imagen que se ve en el canal del Videoportero es la correcta deberá efectuar una llamada desde el Monitor de vídeo al Videoportero (pulsando la tecla **OK** si quiere acceder a un Videoportero directo o a través de los menús si quiere acceder a un Videoportero distinto). Si la imagen que ve es clara, no tendrá que realizar ninguna acción más, en caso de que la imagen no sea clara deberá bajar el nivel del canal de Videoportero, para ello desde el Terminal de servicios siga los pasos que se describen a continuación:

- Pulse **# * *** (escuchará tono continuo)¹.
- Pulse *** 8 * Dir Port #** donde “Dir Port” es la dirección del Videoportero al que está llamando (escuchará tono continuo)¹.
- *** 0 * PIN #** (escuchará tono continuo)¹. El PIN por defecto son 4 dígitos cero: 0000. Con esta operación desbloqueará el Videoportero.
- Pulse *** 7 * Nivel #** tantas veces como quiera cambiar el Nivel. Donde “Nivel” puede variar entre el valor mínimo 1 y el máximo 9 (la diferencia entre el mínimo y el máximo es de 18 dB, por lo tanto cada paso es de 2,25 dB)¹.
- **# 0 * PIN #** (escuchará tono continuo)¹. El PIN por defecto son 4 dígitos cero: 0000. Con esta operación bloqueará el Videoportero.
- **# 8 #** (escuchará tono continuo)¹.
- Cuelgue el teléfono.

Nota¹: Si escucha tono DISCONTINUO, cuelgue y repita la operación (no se ha realizado correctamente).

Televés	DECLARACIÓN DE CONFORMIDAD DECLARAÇÃO DE CONFORMIDADE DECLARATION OF CONFORMITY DECLARATION OF CONFORMITY
<p>Fabricante / Fabricante / Fabricant / Manufacturer: Televés S.A. Dirección/ Direção / Adresse / Address: Rúa B. Conxo, 17 15706 Santiago de Compostela SPAIN A-15010176</p> <p>NIF / VAT :</p>	
<p>Declara bajo su exclusiva responsabilidad la conformidad del producto: Declara sob sua exclusiva responsabilidade a conformidade do produto: Declare, sous notre responsabilité, la conformité du produit: Declare under our own responsibility the conformity of the product:</p>	
<p>Referencia/ Referencia / Référence / Reference: 7641XX, 7643XX, 7640XX Descripción / Descrição / Description / Description: Video door MDU Marca / Marca / Marque / Trademark: Televés</p>	
<p>Con los requerimientos de la Directiva de baja tensión 73 / 23 / CEE y Directiva EMC 89 / 336 / CEE, modificadas por la Directiva 93 / 68 / CEE, para cuya evaluación se ha utilizado las siguientes normas:</p>	
<p>Com as especificações da Directiva da baixa tensão 73 / 23 / CEE e Directiva EMC 89 / 336 / CEE, modificadas pela Directiva 93 / 68 / CEE, para cuja aprovação se aplicou as seguintes normas:</p>	
<p>Avec les spécifications des Directives 73/ 23 / CEE et 89 / 336 / CEE, modifiées par la directive 93 / 68 / CEE, pour l'évaluation on a appliqué les normes:</p>	
<p>With the Low Voltage Directive 73 / 23 / EEC and the EMC Directive 89 / 336 / EEC as last amended by Directive 93 / 68 / EEC requirements, for the evaluation regarding the Directive, the following standards were applied:</p>	
<p>EN 60065: 1998 EN 50083-1: 1993 / A1: 97 EN 50083-2: 2001 EN 55020: 2002 EN 61000-4-2: 1995</p>	<p>EN 61000-4-4: 1995 EN 61000-4-5: 1995 EN 61000-4-11: 1994 EN 61000-3-2: 2000 EN 61000-3-3: 1995</p>
<p>Santiago de Compostela, 20/09/2005</p>	
	 José L. Fernández Carnero Technical director

GARANTÍA:

Televés S.A. ofrece una garantía de dos años calculados a partir de la fecha de compra para los países de la UE. En los países no miembros de la UE se aplica la garantía legal que está en vigor en el momento de la venta. Conserve la factura de compra para determinar esta fecha.

Durante el período de garantía, Televés S.A. se hace cargo de los fallos producidos por defecto del material o de fabricación. Televés S.A. cumple la garantía reparando o sustituyendo el equipo defectuoso.

No están incluidos en la garantía los daños provocados por uso indebido, desgaste, manipulación por terceros, catástrofes o cualquier causa ajena al control de Televés S.A.

Red Comercial Nacional

● A CORUÑA C.P. 15011

Gregorio Hernández 8.
Tfnos.: 981 27 47 31 / 981 27 22 10
Fax: 981 27 16 11
coruna@televés.com

● ALMERÍA C.P. 04008

Campográs 9.
Tfno.: 950 23 14 43
Fax: 950 23 14 43
almeria@televés.com

● BADAJOZ C.P. 06010

C/Jacobo Rodríguez,
Pereira, nº11-Oficina
Tfno.: 924 20 74 83
Móvil: 670 70 21 93
Fax: 924 20 01 15
saherco@terra.es

● BARCELONA C.P. 08940

C/ Sant Ferrán, 27
Cornellá - Barcelona
Tfnos.: 93 377 08 62 / 93 474 29 50
Fax: 93 474 50 06
barcelona@televés.com

● BILBAO C.P. 48150

Iberre kalea, módulo 16, pabellón 15-B
Sangroniz-Sondika
Tfnos.: 94 471 12 02 / 94 471 24 78
Fax: 94 471 14 93
bilbao@televés.com

● BURGOS C.P. 09188

C/Real, s/n, San Adrián de Juarros
Tfno.: 947 56 04 58
Móvil: 670 73 75 86
emilianoavarga@amena.com

● GIJÓN C.P. 33210

C/Japón, 14
Tfnos.: 985 15 25 50 / 985 15 29 67
Fax: 985 14 63 89
gijon@televés.com

● JAÉN C.P. 23007

Hermanos Pinzón, 8-bajo
Tfnos.: 953 29 50 40 / 953 29 52 11
Móvil: 636 984489
Fax: 953 29 52 10
pablobiesa@infonegocio.com

● LAS PALMAS C.P. 35006

Gral. Mas de Gaminde 26
Tfnos.: 928 23 11 22 / 928 23 12 42
Fax: 928 23 13 66
laspalmas@televés.com

● LOGROÑO C.P. 26004

San Prudencio 19, bajo
Tfno.: 941 23 35 24
Fax: 941 25 50 78
r.grijalba@cgac.es

● MADRID C.P. 28005

Paseo de los Pontones 11
Tfnos.: 91 474 52 21 / 91 474 52 22
Fax: 91 474 54 21
madrid@televés.com

● MÁLAGA C.P. 29006

C/ La Boheme, 55
Pol. Ind. Alameda 2
Tfno.: 952 03 82 26
Fax: 952 03 82 22
malaga@televés.com

● MURCIA C.P. 30010

Polígono Conver - C/ Rio Pliego 22
Tfnos.: 968 26 31 44 / 968 26 31 77
Fax: 968 25 25 76
murcia@televés.com

● PALMA DE MALLORCA C.P. 07007

Ferrer de Pallares 45, bajo D.
Tfno.: 971 24 70 02
Fax: 971 24 53 42
mallorca@televés.com

● PAMPLONA C.P. 31007

Avda. Sancho el Fuerte 5
Tfno.: 948 27 35 10
Fax: 948 17 41 49
jazpeitia@cin.es

● SEVILLA C.P. 41008

Pol. Ind. Store - C/ A-6, Nave 5
Tfnos.: 95 443 64 50 / 95 443 58 00
Fax: 95 443 96 93
sevilla@televés.com

● TENERIFE C.P. 38108

Avda. El Paso, 25 -
Los Majuelos- La Laguna
Tfnos.: 922 31 13 14 / 922 31 13 16
Fax: 922 31 13 33
tenerife@televés.com

● VALENCIA C.P. 46022

Plaza Jordi San Jordi s/n
Tfnos.: 966 337 12 01 / 966 337 12 72
Fax: 96 337 06 98
valencia@televés.com

● VIGO C.P. 36204

Escultor Gregorio Fernández, 5
Tfnos.: 986 42 33 87 / 986 42 40 44
Fax: 986 42 37 94
vigo@televés.com

● VALLADOLID C.P. 47008

C/ Arrecife 12
Tfno.: 983 22 36 66
Fax: 983 22 36 66
fernandoharguindey@hotmail.com

● ZARAGOZA C.P. 50002

C/ Monasterio de Alahón 1-3
Tfno.: 976 41 12 73
Fax: 976 59 86 86
zaragoza@televés.com

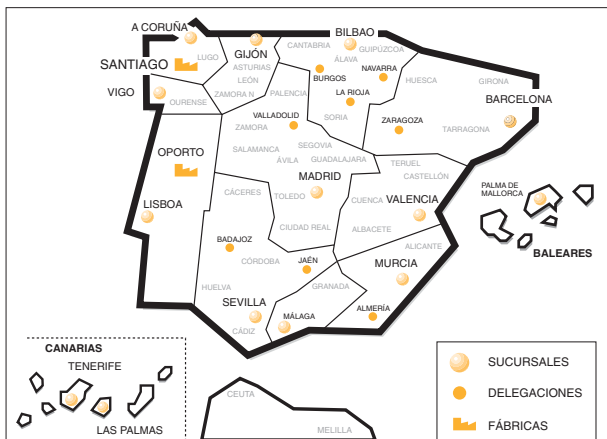

Red Comercial Internacional

TELEVÉS ELECTRONICA PORTUGUESA

MAIA - OPORTO

Via . Dr Francisco Sa Carneiro. Lote 17.
ZONA Ind. MAIA 1. Sector-X MAIA. C.P. 4470 BARCA
Tel.: 351 22 9418313
Fax: 351 22 9488719/9416180
televés.pt@televés.com

LISBOA

C.P. 1000 Rua Augusto Gil 21-A.
Tel.: 351 21 7932537 Fax: 351 21 7932418
televés.lisboa.pt@televés.com

TELEVÉS FRANCE S.A.R.L.

1 Rue Louis de Broglie
Parc d'Activités de l'Esplanade
77400 St Thibault des Vignes FRANCE
Tel.: +33 (0)1 60 35 92 10
Fax: +33 (0)1 60 35 90 40
televés.fr@televés.com

TELEVÉS ITALIA S.r.l.

S.sp Viale Liguria 24
20068 Peschiera Borromeo (MI) Italia
Tel.: (+39)-0251650604 (RA)
Fax: (+39)-0255307363
televés.it@televés.com

TELEVÉS MIDDLE EAST FZE

P.O. Box 17199
JEBEL ALI FREE ZONE DUBAI,
UNITED ARAB EMIRATES
Tel.: 9714 88 343 44 Fax: 9714 88 346 44
televés.me@televés.com

TELEVÉS UNITED KINGDOM LTD

Unit 11 Hill Street, Industrial Site
CWMBRAN, GWENT NP44 7PG.
(United Kingdom)
Tel.: 44 01 633 87 58 21
Fax: 44 01 633 86 63 11
televés.uk@televés.com



Televés

Rúa B. de Conxo, 17
15706 SANTIAGO DE COMPOSTELA
Tel. 981 52 22 00 Fax 981 52 22 62
televés@televés.com www.televés.com

